

DETALLE BARANDILLA DE ESCALERA

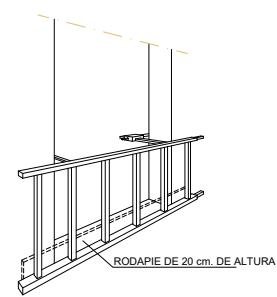

DETALLE DE BARANDILLA EN HUECOS DE ASCENSOR

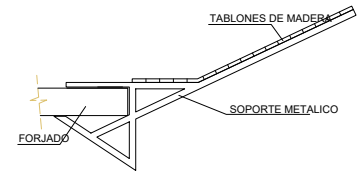

DETALLE MARQUESINA

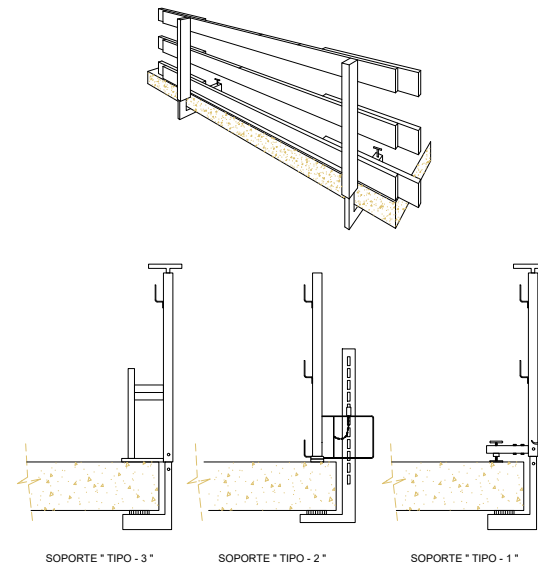

BARANDILLA CON SOPORTE TIPO "SARGENTO"

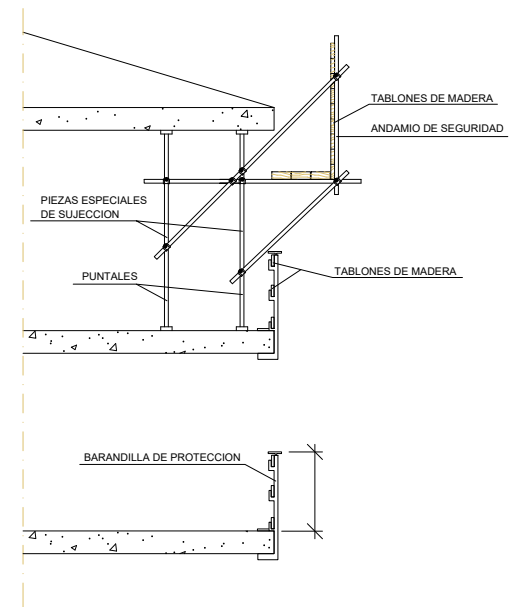

ESQUEMA DE PLATAFORMA EN BORDE DE CUBIERTA

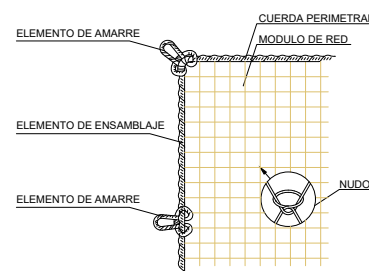

DETALLE DE RED PARA CAIDAS DE ALTURA

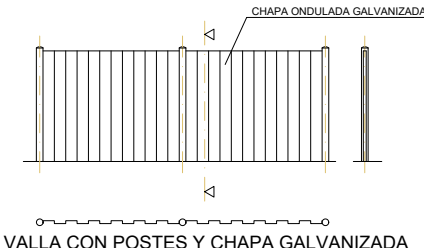

VALLA CON POSTES Y CHAPA GALVANIZADA

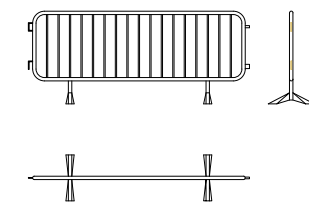

VALLA MOVIL DE PROTECCION

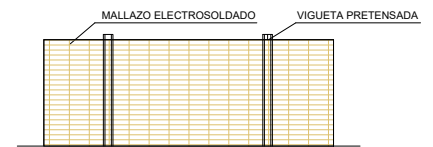

VALLA CON MALLAZO METALICO



Gerencia Asistencial de
Atención Primaria
CONSEJERÍA DE SANIDAD

PROYECTO DE EJECUCIÓN PARA

CENTRO DE ATENCIÓN PRIMARIA VALDERRIBAS

SITUACIÓN
Calle Minerva c/v Calle Ermita de la Soledad, Madrid

PLANO

ESTUDIO DE SEGURIDAD Y SALUD DETALLES III

PROPIEDAD

Unidad de Infraestructuras de la Gerencia
Asistencial de Atención Primaria,
Servicio Madrileño de Salud
c/ San Martín de Porres 6, 28035, Madrid

ARQUITECTOS

Ignacio Marqués Martínez
Israel Balboa Garrido



G34 arquitectos slp
www.g34.es

ESS.06

ESCALA DINA3

REVISADO

FECHA julio 2022